



**Procès Verbal Assemblée Générale PESCAGYM**  
**Vendredi 31 janvier 2020 – 18h30 –**  
**Salle des Trophées Arènes de Lunel – 34400 LUNEL**

Présents à l'AG du 31/1/2020		Présents à l'AG du 31/1/2020		Absents mais représentés	
AGEORGES	Sylvie	FONDELLI	Jeannette	ADER	Alice
ARMENIER	Isabelle	FRIZOL	Magali	AYME	Anne Marie
AUSSANT	Monique	GELY	Michel	BLANC	Stéphanie
AZZIMANI	Rahmouna	GIRARD	Ghislaine	BUENDIA	Christel
BARTHELET	Pascale	HAVENEL	Sylvie	CAMPOS	Maryse
BASSIER	Monique	JOVANI	Corinne	COLLELL	Rita
BEAUD	Laurence	LAMAUD	Simone	COPPIN	Claudine
BLANC	Marie Claude	MALAVAL	Eliane	LAGLAINE	Anne
BONNET	Josette	MARTINS	Marie	LAGLAINE	Jean
BOUCHERAND	Christiane	MONTFORT	Laurence	LEBOUCHER	Andrée
BRASSELET	Annie	OLLIVIER	Josiane	LE GALL	Carole
BRUNET	Marie Noëlle	PHILIPPE	Marie Jeanne	LEVY	Monique
CALBA	Danielle	PAGES	Cathy	MARSEILLE	Hélène
CALVET	Maryse	PALMA	Gisèle	MELQUIOND	Claudine
CARDELL	Jeanine	PHILIPPE	Marie Jeanne	POIGNANT	Doris
CARIVEN	Marie Léonce	PLANSON	Annick	POUGET	Séverine
CASTEL	Raymonde	PORTERO	Marie Jeanne	SALES	Fabienne
CASTELLA	Michèle	RAYNAL	Renée Marie	SAUGUET	Béatrice
CAYET	Elisabeth	RODA	Marie Thérèse	SAVALL	Valérie
CHIARUGI	Jacqueline	ROUX	Chantal	VERON	Chantal
CLERC	Yvonne	SANCHEZ	Françoise		
DALARD	Marie Hélène	SEITZ	Bernadette		
DECQ	Nicole	SERNA	Mireille		
DELRIEU	Georgette	SITRUK	Jean François		
DE MONTIGNY	Ségoène	TOURNAYRE	Andrée		
DERYNCK	Marie Chantal	TREVISANI	Carine		
DHAINAUT PICARD	Agnès	VALETTE	Sylvette		
DOLADILLE	Claudine	VALLEH	Marie France		
DOMINIAK	Andrée Marie	VERDIE	Sylvie		
FLAVIGNY	Daisy	VIDAL	Danielle		

130 adhérents au jour de l'AG - quorum à 65 → Sont comptabilisés : 60 adhérents présents et 20 pouvoirs, l'AG peut donc avoir lieu. Sont présents également 3 animateurs du club.

La séance est ouverte par la présidente, Gisèle Palma qui présente l'ordre du jour et enchaine avec son rapport moral.

## **RAPPORT MORAL DE LA PRESIDENTE**

*Pescagym existe depuis **39 ans**, elle est affiliée à l'**EPGV** et proposait en 2018-2019 un programme de 13 h de cours variés, répartis sur 5 jours de septembre à Juin (hors vacances scolaires) et dispensés par 4 animateurs : **Anita Fanton, Estelle Rosenbaum, Cathy Castells et Romain Germa**.*

*Après une progression de 30% des effectifs entre 2014 et 2015, l'association se porte bien avec un effectif stable depuis 2015 :*

2015	2016	2017	2018	2019
128 adhérents	131 adhérents	143 adhérents	141 adhérents	130 adhérents

*Il est demandé à l'assemblée de voter ce jour le procès verbal de la dernière AG du 25/1/2019 (sachant qu'un compte rendu a été adressé aux adhérents avec la convocation et qu'il est consultable sur le site internet du club). Validé à l'unanimité des présents.*

*C'est sa 3<sup>ème</sup> année de présidence au sein d'une équipe dirigeante qui a su faire évoluer les offres de cours en prenant en compte les souhaits des animatrices et animateur en orientant son action dans la recherche de la satisfaction de ses adhérents avec un équilibre sportif des cours atteint, la stabilité de l'effectif étant là pour en témoigner.*

*Pas d'évolution dans le planning des cours proposés au cours de la saison 2018-2019 qui donne toute satisfaction avec un succès pour les cours de Pilates et de Qi gong. La saison s'achèvera sur le départ à la retraite d'Anita, animatrice depuis 24 ans chez Pescagym. Son remplacement a donc dû être préparé.*

*Devant le peu de motivation des adhérents sur les différentes formules testées pour clôturer la saison, l'association ne propose pas de manifestation spéciale pour la fin de saison. Exceptionnellement, un repas festif a été organisé fin juin 2019 pour dire au revoir à Anita.*

*La saison 2018-2019 a commencé depuis 5 mois avec de la nouveauté dans le planning lié au départ en retraite d'Anita ; ses cours ne pouvant être répartis sur les autres animateurs, il nous a fallu recruter :*

- Justine Khafi, fraîchement diplômée
- Françoise Gaste, diplômée en Qi Gong
- Un nouveau cours en test cette saison 1 h de Yoga avec Estelle

*La présidente termine en souhaitant que cette nouvelle saison corresponde aux attentes des adhérents et permette de garantir des cours variés et de qualité en espérant que ces changements seront du goût des adhérents. Elle rappelle les bienfaits d'une activité physique sur le moral et la santé.*

**Il est procédé à l'approbation du rapport moral de la présidente adopté à l'unanimité des présents.**

## **RAPPORT d'ACTIVITES 2018-2019 présenté par la secrétaire, Agnès Dhainaut :**

La secrétaire commence par le bilan des adhérents 2018-2019 : sur les 141 adhérents, 5 hommes et 136 femmes, une activité qui reste très féminisée. Toutes les générations sont représentées avec une tendance vieillissante : 4 octogénaires, 2/3 ont plus de 60 ans, 2% ont moins de 40 ans. Le cœur de cible de Pescagym reste orienté sur une population entre 50 et 79 ans. (cf graphique ci-dessous)

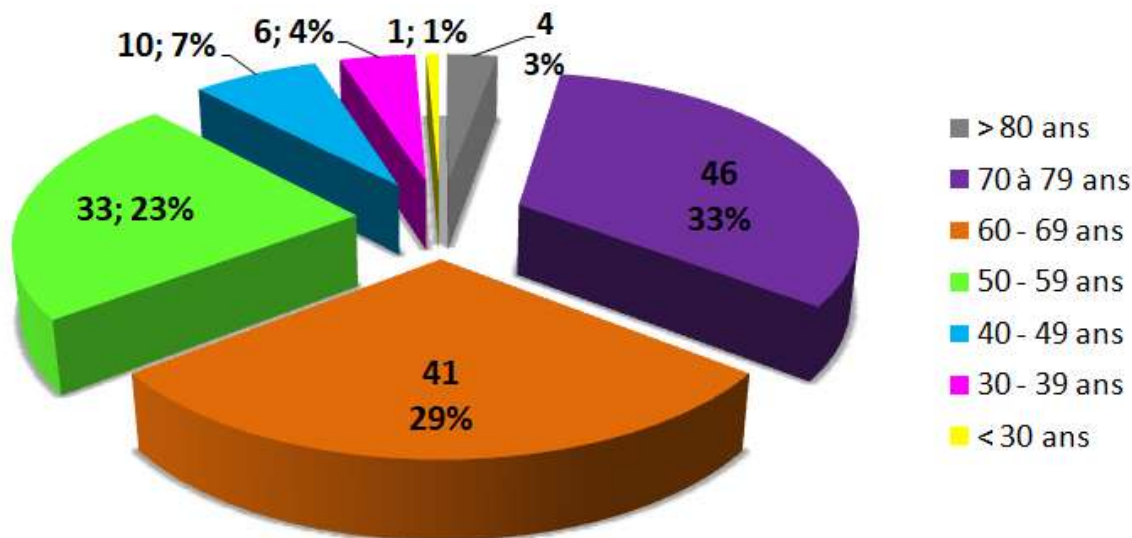

### Retour sur les faits marquants de la saison 2018-2019 et bilan fréquentation aux cours :

- 🌊 Niveau limite d'adhésions fixé par l'association atteint avec 141 membres.
- 🌊 Stabilité dans le planning de cours identique à la saison passée avec 13 h par semaine dont
  1. 3 h de Pilates
  2. 1 h de Qi Gong
- 🌊 Une répartition des cours prioritairement en journée (70% en journée contre 30% le soir)
- 🌊 Les changements des années passés ont permis une répartition plus homogène des adhérents sur tous les cours → ☺ le planning a trouvé un équilibre harmonieux ce qui nous a amené à ne rien changer pour 2018/2019.
- 🌊 Vacances scolaires → Pescagym a pu vous offrir un programme allégé de cours pendant les congés de Noël, hiver et printemps (possible selon trésorerie).
- 🌊 Achat de matériel (brique de yoga)
- 🌊 Fin juin, quelques cours ont été assurés en extérieur aux petits pins avec un pot offert par l'association.
- 🌊 Le 22 juin 2019, Repas festif à la Villa Vicha pour le départ en retraite d'Anita avec une belle participation des adhérents (*projection de photos de la journée*).

Graphique sur la participation moyenne à chaque cours pour la saison 2018/2019.

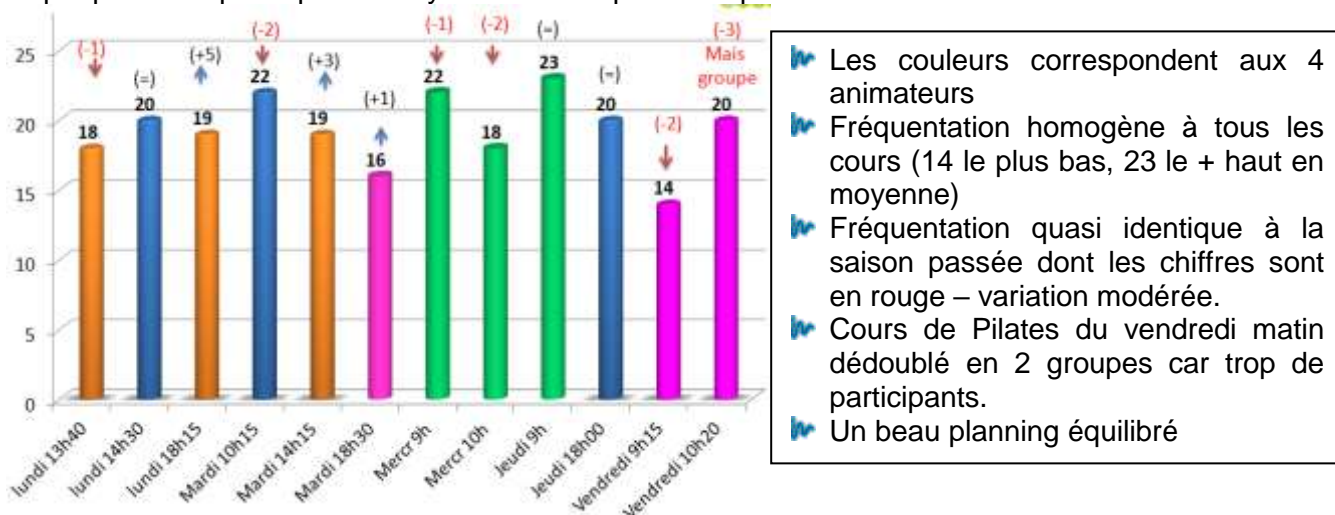

Pour conclure sur la saison passée, la secrétaire rappelle que la saison sportive commence en septembre et se termine en juin (hors vacances scolaires) mais qu'un programme estival sportif est proposé par un animateur du club (Romain) qui propose des cours payants en extérieur (Petits Pins) sur juillet et août qui ont rencontré un vif succès.

**Le rapport d'activité de la saison passée est validé à l'unanimité des présents.**

## Saison 2019-2020 :

La secrétaire revient sur le coup d'envoi de la saison 2019-2020 qui a été donné le lundi 2 septembre avant le forum des associations avec une belle affluence dès la 1<sup>ère</sup> semaine qui était réservée aux anciens adhérents.

Nous étions présents à la journée des associations de Lunel le 08/09/19 : une permanence sur le stand a pu être assurée toute la journée par les membres du bureau, nos animateurs et quelques adhérentes ce dont nous les remercions. Stand bien visible avec la banderole Pescagym → C'est une journée utile qui permet de faire connaître l'association à travers nos flyers entre autres et attire de nouveaux adhérents chaque année qui compensent les départs → 20 nouveaux adhérents cette saison attirés à cette occasion (soit 7 de moins que la saison passée).

L'objectif de l'association est de ne pas dépasser 140 adhésions pour garantir la qualité des cours et éviter des cours surchargés. 130 adhérents en ce début d'année 2020, la différence par rapport à l'an passé étant plutôt liée à moins de nouveaux. Le départ en retraite d'Anita n'a donc pas entraîné de non-réinscription massive. Ce niveau d'effectif convient parfaitement à l'association, d'autant que nous avons quelques demandes tardives.

Quelques changements et réorganisation du planning de cours liés au départ en retraite d'Anita :

- ✓ Romain remplace Anita sur le cours du Jeudi matin à 9h et lâche son cours du soir
- ✓ Le cours du jeudi d' 1h30 est assurée par Justine, nouvelle diplômée et recrutée
- ✓ Les 2 h de cours du mercredi matin ont été transformés en 1h30 de Qi Gong avec Françoise Gaste, diplômée en Qi Gong
- ✓ 1 h de Yoga en supplément et en test ajouté au planning le lundi soir à 17h

Présentation à l'assemblée d'un graphique ci-dessous qui montre la fréquentation moyenne au 1<sup>er</sup> trimestre de cette saison par rapport à la saison précédente :

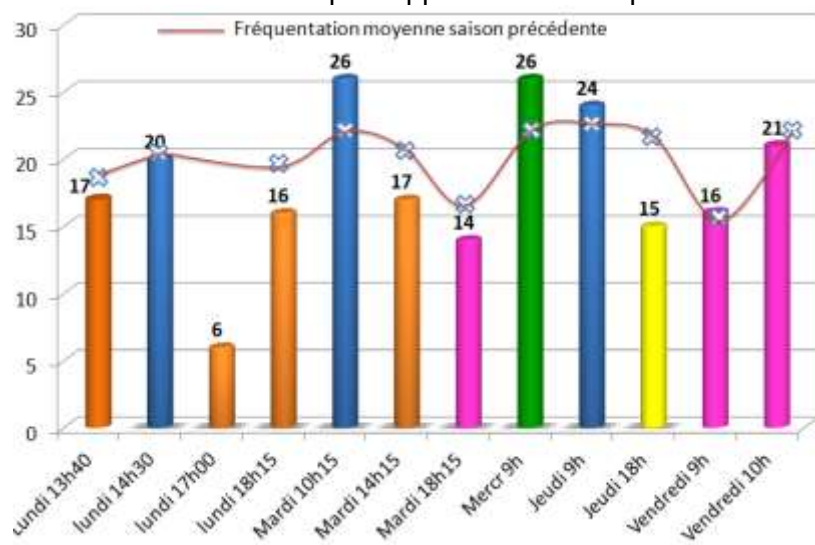

En rouge la courbe de fréquentation du 1<sup>er</sup> trimestre de la saison passée. Fréquentation en baisse sur le cours du soir (moyenne entre 14 et 16) Fréquentation en hausse sur les cours du mardi, mercredi et jeudi matin (moyenne entre 24 et 26) Stabilité sur les cours du lundi et mardi après midi et vendredi matin (moyenne entre 16 et 20) Test Yoga non concluant (horaire à revoir) Pas de cours surchargé.

## Nouvelle activité extérieure pour la rentrée prochaine :

Pour compenser la baisse d'activité de Romain (1/2h de moins par semaine), l'association lui finance 2 formations en avril et mai (cueillette plantes sauvages comestibles et médicinales, techniques d'orientation) afin qu'il nous propose des sorties à thème en extérieur dans le cadre de l'association en début d'été 2020 et à la saison prochaine.

## Vacances scolaires : rappel cours non inclus dans l'adhésion

Cette saison encore, la trésorerie le permettant, Pescagym essaie de maintenir un programme de cours allégé pendant les vacances scolaires selon la disponibilité des animateurs ; pour 2019-2020, ont offerts :

Toussaint : 11 h – Hiver 13 h 30 – Printemps encore à définir.

Arrêt de la saison sportive 2019-2020 : fin des cours prévu le vendredi 26 juin 2020.

Administratif :

La secrétaire rappelle que :

- l'adhésion à Pescagym inclut la licence EPGV à laquelle est intégrée une assurance dommage corporel de base,
- que nous sommes dans l'obligation de proposer une assurance IAC sport Groupama (à 10€ par l'année) qui offre une garantie complémentaire pour une protection plus élevée. Cette assurance est facultative, les garanties du contrat de base et complémentaire sont affichés à la salle Marcou et il revient à chaque adhérent de nous indiquer s'il souhaite ou non la souscrire lors de l'inscription et d'attester sur le formulaire d'adhésion qu'il en a bien pris connaissance.

Certificat médical triennal : Rappel du décret du 16/10/2016 :

Certificat médical valable 3 ans pour les adhérents du club sous condition d'une attestation auto-questionnaire de santé. L'attention de l'assemblée est attirée sur le fait que le certificat fourni en sept 2017 ne sera plus valable pour la rentrée 2020. Un listing des adhérents sera affiché à la salle Marcou et transmis par mail avant la fin de la saison sportive avec la date du certificat médical en notre possession.

Communication : La secrétaire rappelle que la communication au sein du club est assurée par :

- mail depuis notre compte [epgv](mailto:epgv) à partir duquel nous envoyons les infos groupées aux adhérents : [gymvolontaire-034036@epgv.fr](mailto:gymvolontaire-034036@epgv.fr) ; vous pouvez également nous joindre sur ce mail.
- affichage sur le tableau de la salle Marcou : toutes les infos diffusées par mail sont également affichées car quelques adhérents n'ont pas de mails.
- Le Site internet « [pescagym-lunel.com](http://pescagym-lunel.com) » mis en place par Romain Germa. Il est bien référencé dans google avec une bonne lisibilité sur tous les supports (ordinateur, téléphone). La secrétaire incite les adhérents à le consulter régulièrement notamment la page « actualité » qui est mise à jour régulièrement. Le procès verbal de l'assemblée générale y sera consultable prochainement.
- Flyers du planning disponibles pour distribution et affiche des cours à l'extérieur de la salle Marcou.

**Le rapport secrétariat est approuvé à l'unanimité des votants.**

Avant de passer la parole est donnée à Daisy Flavigny pour le rapport financier, la secrétaire annonce la naissance d'Auguste le 18/1/2020 dont la maman (Aubane Verger), a fréquenté assidûment les cours de Pilates ce 1<sup>er</sup> trimestre jusqu'au bout.

**RAPPORT FINANCIER 2018-2019 :**

Daisy présente le bilan financier de l'exercice 2018-2019 en précisant qu'ils ont été contrôlés et certifiés par nos contrôleurs internes (Claudine Doladille et Josette Bonnet).

Elle présente 2 graphiques (ci-dessous) comparant les recettes (27 097 €) et les dépenses (25 880€) de l'association pour la saison 2018-2019. 87% des recettes proviennent des adhésions et permettent de couvrir l'ensemble des charges de personnel et de licences ; 80% de nos dépenses sont les frais de personnel (salaires et charges). Le coût des licences et affiliation à la fédération EPGV représente 15% de nos charges.

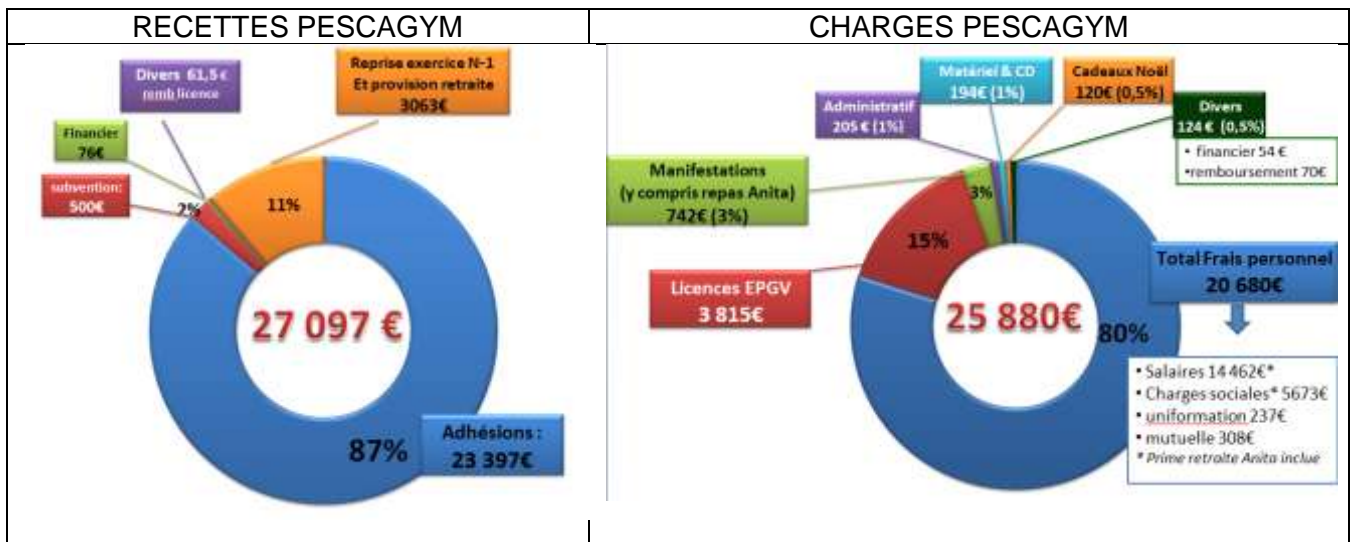

L'exercice 2018-2019 présente un solde positif de 1217 € qui s'explique par une provision pour l'indemnité de départ à la retraite d'Anita supérieure au réel mais qui nous a permis d'envisager de financer 1 h de yoga pour la saison suivante et 1h30 de Qi Gong au lieu d'1h.

Elle remercie la mairie de Lunel pour la subvention de 500€ qui nous a été octroyée.

**Il est procédé à l'approbation du rapport financier 2018-2019 validé à l'unanimité des présents.**

La trésorière présente ensuite un budget prévisionnel à l'équilibre pour la saison 2019-2020 en expliquant comment il a été établi :

Pour les charges :

- Calcul des salaires de 4 animateurs pour un planning à 12h00 hebdomadaires + cours 1 semaine sur 2 pour les vacances scolaires pour les salariés (financement de 2 formations pour Romain pour compenser la « perte » d'1/2h hebdomadaire sur cette saison).
  - Calcul d'une prestation extérieure d'1h30 hebdomadaire pour le Qi Gong
  - Estimation des charges sociales pour les salariés (y compris frais de mutuelle pour 2 animateurs)
  - Coût des licences et ré-affiliation à l'EPGV pour 135 adhésions.
  - Estimation de frais de fonctionnement (administratif, matériel, manifestations, cadeaux Noël)
- Pour les recettes :
- Estimation d'un nombre d'adhérents limités à 140 (indispensable pour maîtriser l'augmentation des charges) et garantir une stabilisation des tarifs → base 135 dont 93 en plein tarif d'adhésion à 185€ (augmentation de 5€)
  - Maintien d'une formule (Pilates ou Pilates/Yoga ou Qi Gong) 1h30 à 2h maxi à 140 € avec la licence pour un maximum de 40 pers.
  - Un supplément modéré à 50€ pour l'option Yoga en supplément
  - Subvention Mairie identique .

Ce qui permet d'arriver à un budget en légère baisse du fait de la charge exceptionnelle de l'an passé (indemnités départ en retraite) et dont le détail figure ci-dessous :

Dépenses	Montant	Recettes	Montant
EPGV (licences + réaffiliation)	3 570 €	Cotisations adhérents	22 850€
Frais de Personnel		Remboursement licences animateurs	60€
- Salaires animateurs	12 850 €		
- charges sociales*	4 500 €		
Prestations Qi Gong	2 625 €	Subventions	500€
Matériel et CD	275 €	Produits financiers	70€
Manifestations	475 €		
Administratif (fournitures bureau, affranchissement)	193 €	Reprise de l'excédent (exercice précédent)	1218€
Divers :			
- financier	60 €		
- Cadeau Noël	150 €		
<small>*titres bureau, livret, mutuelle...</small>			
<b>Total</b>	<b>24 698€</b>	<b>Total</b>	<b>24 698€</b>

Daisy détaille le tarif adhésion pour la saison 2019-2020 (2 formules au choix) :

	Formule complète* Licence EPGV (26€) incluse	Supplément Yoga sur la formule complète	Formule 2 h maxi (Pilates, 1h30 Qi Gong, Yoga..)
Saison	<b>185 €</b>	<b>50€</b>	<b>130 €</b>
A partir de Janvier 2020	<b>130 €</b>	<b>30€</b>	<b>100 €</b>
A partir d'Avril 2020	<b>80 €</b>	<b>20€</b>	<b>60 €</b>

\* accès à tous les cours sauf yoga dans la limite de 30 participants par cours

**Il est procédé à l'approbation du budget prévisionnel 2018-2019 approuvé à l'unanimité des présents.**

**Pas de modification sur le bureau Pescagym cette saison :**

Conformément à nos statuts qui prévoient un renouvellement d'1/3 du bureau tous les 2 ans, 2 membres du bureau ayant été élue l'an passé et aucune démission n'ayant été déposée, pas de changement dans la gestion de l'administration du club, le bureau restant identique.

**CONCLUSION**

La présidente conclut cette assemblée générale en rappelant qu'une association est l'affaire de tous, que le respect des autres commence par le silence, propice à la concentration, pendant les cours, que les adhérents sont les ambassadeurs de Pescagym pour faire connaître le club autour de soi, qu'il est enrichissant d'investir un peu de temps pour faire vivre et pérenniser l'association en participant aux activités proposées (AG, Bureau du club, fête des associations, manifestations).

Elle rappelle qu' « en cas d'alerte météo rouge », les cours ne seront pas assurés sans communication » et qu'en cas d'alerte orange, une communication mail sera diffusée et affichée sur la porte de la salle.

Elle termine par les remerciements d'usage

- Aux membres du bureau qui s'impliquent bénévolement et investissent beaucoup de temps pour faire vivre Pescagym.
- Aux 4 animateurs qui nous proposent des cours de qualité en se renouvelant à chaque cours
- et bien sûr à la mairie qui met à notre disposition la salle Marcou pour nos heures de cours (13h30 hebdomadaires) avec des badges d'accès, des salles pour nos réunions sans oublier la subvention financière.

L'ordre du jour étant terminé, la séance de l'Assemblée Générale se termine à 19h30 et l'assemblée est conviée à partager le pot de l'amitié.



Gisèle PALMA  
Présidente



Agnès DHAINAUT  
Secrétaire Générale



Daisy FLAVIGNY  
Trésorière